REF.:6279

Andorra | Sotheby's INTERNATIONAL REALTY

Apartamento cativante à venda em Els Vilars, Escaldes-Engordany

Andorra - Escaldes-Engordany

Superficie	Habitaciones	Baños	Precio
179 m^2	3	3	1.550.000 €

Contáctenos para recibir más información o solicitar una visita

+376 872 222

info@sir.ad

Andorra Sotheby's International Realty
Calle Santa Anna, 14 AD700 Escaldes-Engordany Principado de Andorra
Tel: +376 872 222 · Email: info@sir.ad

www.andorra-sothebysrealty.com

REF.:6279

Andorra | Sotheby's INTERNATIONAL REALTY

Apartamento cativante à venda em Els Vilars, Escaldes-Engordany

Andorra - Escaldes-Engordany

Superficie	Habitaciones	Baños	Precio
179 m^2	3	3	1.550.000 €

Contáctenos para recibir más información o solicitar una visita

+376 872 222

info@sir.ad

HABITAÇÃO 9.3 Bem-vindo ao seu novo lar em Els Vilars, Escaldes, onde a elegância e a natureza se fundem em perfeita harmonia. Este exclusivo apartamento de nova construção redefine o conceito de vida contemporânea, oferecendo um espaço acolhedor rodeado por um ambiente natural privilegiado. Localizado a apenas alguns minutos do vibrante centro de Andorra la Vella, desfrute de acesso imediato a uma ampla gama de serviços, lojas e opções de lazer. Ideal para aqueles que buscam uma vida ativa e plena, sem abrir mão do conforto e da tranquilidade. Projetado com uma abordagem sustentável, esta propriedade é uma joia arquitetônica que se destaca por sua estrutura com amplas janelas, que iluminam cada canto com luz natural, criando uma atmosfera de serenidade e pureza. As vistas deslumbrantes oferecidas de Escaldes e as majestosas montanhas ao redor, junto com sua orientação sul, proporcionam uma iluminação excepcional ao longo do dia, do amanhecer ao entardecer. O apartamento conta com três suítes, um banheiro de convidados, uma lavanderia prática e terraços que oferecem vistas privilegiadas. Sua disposição inteligente inclui um amplo espaço de jantar com acesso ao terraço, assim como uma cozinha equipada com uma icônica lareira que integra os diferentes espaços com elegância. Principalmente voltado para sudeste, o apartamento é um modelo de eficiência energética, complementado por jardins e áreas verdes que fornecem um espaço íntimo e relaxante. Descubra a verdadeira essência da vida andorrana nesta villa única, onde cada detalhe foi meticulosamente elaborado para garantir o máximo conforto e uma existência repleta de harmonia e beleza. Torne seu sonho uma realidade e informe-se hoje mesmo sobre esta oportunidade imobiliária excepcional.

Características

- sòl radiant
- Domòtica
- Armaris encastats
- Aire condicionat
- Vistes ciutat
- Electrodomestics
- Parquet
- Triple vidre
- Assolellat
- Calefacció
- Zona verda
- Il.luminació LED
- Llar de foc
- Safareig
- Terrassa
- Vistes a la muntanya
- Aigua calenta
- Garatge (Opcional)

REF.:6279

Andorra | Sotheby's INTERNATIONAL REALTY

Apartamento cativante à venda em Els Vilars, Escaldes-Engordany

Andorra - Escaldes-Engordany

Superficie	Habitaciones	Baños	Precio
179 m^2	3	3	1.550.000 €

Contáctenos para recibir más información o solicitar una visita

+376 872 222

info@sir.ad

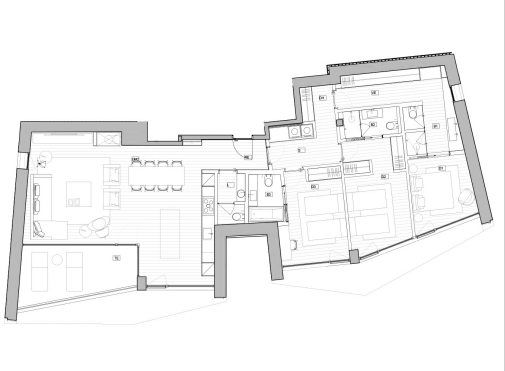

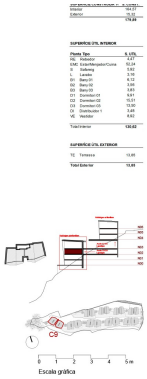

Sotheby's International Realty® is a registered trademark licensed to Sotheby's International Realty Affiliates LLC. Each Sotheby's International Realty® office is independently owned and operated.

Andorra Sotheby's International Realty
Calle Santa Anna, 14 AD700 Escaldes-Engordany Principado de Andorra
Tel: +376 872 222 · Email: info@sir.ad

www.andorra-sothebysrealty.com