REF.:6394

Andorra | Sotheby's INTERNATIONAL REALTY

Пристроенный дом для покупки в Ла-Массана

Andorra - Sispony

Superficie	Habitaciones	Baños	Precio
390 m^2	4	3	1.700.000 €

Contáctenos para recibir más información o solicitar una visita

+376 872 222

info@sir.ad

Andorra Sotheby's International Realty
Calle Santa Anna, 14 AD700 Escaldes-Engordany Principado de Andorra
Tel: +376 872 222 · Email: info@sir.ad

www.andorra-sothebysrealty.com

REF.:6394

Andorra | Sotheby's INTERNATIONAL REALTY

Пристроенный дом для покупки в Ла-Массана

Andorra - Sispony

Superficie	Habitaciones	Baños	Precio
390 m^2	4	3	1.700.000 €

Contáctenos para recibir más información o solicitar una visita

+376 872 222

info@sir.ad

Обнаружьте этот впечатляющий дом, расположенный в Ла Масане на участке площадью 400 м², сочетающий современный дизайн, комфорт и стиль дзэн. Общая площадь составляет 390 м², расположенных на трех уровнях, эта недвижимость предлагает просторные и хорошо отделанные пространства, идеально подходящие для тех, кто ищет качество жизни и уединение. Основные планы и характеристики Верхний этаж площадью 133 м² включает большой зал с центральным камином и двойной высотой потолка. Кухня в индустриальном стиле с большими размерами имеет прямой доступ к солнечной садовой террасе, идеально подходящей для отдыха и спокойных моментов. Ниже, через сад и вход с улицы, также площадью 133 м², расположены спальня с гардеробной, приватная ванная комната, большая душевой кабина и джакузи для расслабления. Этот уровень также включает частную парковку на два автомобиля и место для бойлера и водонагревателя. Нижний этаж, площадью 124 м², включает две спальни с выходом в сады, две полноценных ванных комнаты и просторную универсальную комнату с большими окнами, выходящими в боковой сад. Эта комната идеально подойдет для занятий спортом, учебы или встреч. Внешние пространства Сады площадью 252 м², окружающие дом, были восстановлены в японской дзэн-эстетике, известной как Kare Sandui, создавая атмосферу спокойствия и гармонии. Эти сады делят пространство с двумя общественными террасами-садами на южной стороне, позволяя наслаждаться солнцем и природой. Дополнительные детали Дом был модернизирован с помощью теплоизоляции, включающей ламинации Tecnol и окна от Placo, а также деревянные полы, придающие тепло. Некоторые зоны нуждаются в ремонте и обновлении. Система отопления сочетает радиаторы и теплый пол в коридоре и главной спальне, обеспечивая комфортное и эффективное распределение тепла. Этот дом сочетает современность и спокойствие в удивительной природной обстановке в Ла Масане, что делает его идеальным выбором для семей, ищущих качество жизни в уютной и эксклюзивной среде.

Características

- sòl radiant
- Assolellat
- Parking
- Zona verda
- Llar de foc
- Terrassa
- Jardí
- Aigua calenta
- Armaris encastats
- Calefacció
- Vistes a la muntanya

Andorra Sotheby's International Realty
Calle Santa Anna, 14 AD700 Escaldes-Engordany Principado de Andorra
Tel: +376 872 222 · Email: info@sir.ad

REF.:6394

Andorra | Sotheby's INTERNATIONAL REALTY

Пристроенный дом для покупки в Ла-Массана

Andorra - Sispony

Superficie	Habitaciones	Baños	Precio
390 m^2	4	3	1.700.000 €

Contáctenos para recibir más información o solicitar una visita

+376 872 222

info@sir.ad

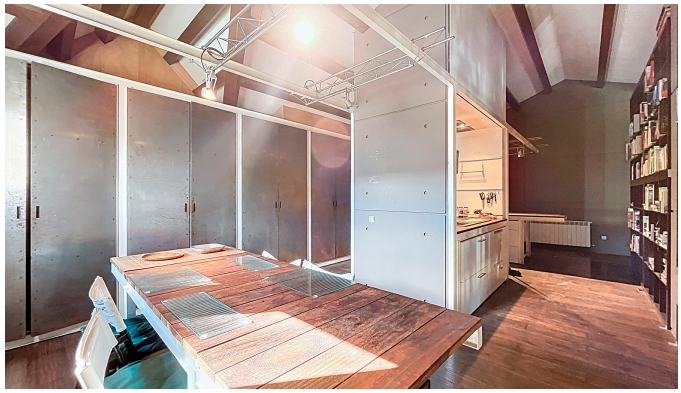

Sotheby's International Realty® is a registered trademark licensed to Sotheby's International Realty Affiliates LLC. Each Sotheby's International Realty® office is independently owned and operated.

Andorra Sotheby's International Realty
Calle Santa Anna, 14 AD700 Escaldes-Engordany Principado de Andorra
Tel: +376 872 222 · Email: info@sir.ad

www.andorra-sothebysrealty.com