REF.:4790

Andorra | Sotheby's INTERNATIONAL REALTY

Chalet -torre de compra en Croacia

Croatia - Croacia

Superficie	Habitaciones	Baños	Precio
380 m^2	3	3	2.000.000 €

Contáctenos para recibir más información o solicitar una visita

+376 872 222

info@sir.ad

Andorra Sotheby's International Realty
Calle Santa Anna, 14 AD700 Escaldes-Engordany Principado de Andorra
Tel: +376 872 222 · Email: info@sir.ad

www.andorra-sothebysrealty.com

REF.:4790

Andorra | Sotheby's INTERNATIONAL REALTY

Chalet -torre de compra en Croacia

Croatia - Croacia

Superficie	Habitaciones	Baños	Precio
380 m^2	3	3	2.000.000 €

Contáctenos para recibir más información o solicitar una visita

+376 872 222

info@sir.ad

Opal Cove Resort es un complejo turístico de lujo que consta de siete villas de diseño moderno que representan la fusión perfecta de la arquitectura minimalista y el entorno natural cautivador. Ubicado en uno de los sitios costeros más atractivos de Dalmacia, el Opal Cove Resort ofrece muchas características lujosas que complementan idealmente el ambiente estimulante del prístino mar Adriático, las maravillosas puestas de sol y la exuberante naturaleza mediterránea. El resort ha convertido el pueblo de pescadores, Primosten, en uno de los destinos más atractivos del Adriático, ofreciendo diversas calas y playas para explorar y experimentar una sensación completa de relax. Con su diseño arquitectónico contemporáneo que abarca grandes divisiones de paredes de vidrio, cada una de las siete villas cuenta con fascinantes vistas al mar y le permite disfrutar de un contacto constante con la naturaleza inspiradora que rodea el complejo. Todas las villas están lujosamente amuebladas, totalmente equipadas y cuentan con varias instalaciones adicionales como sauna, gimnasio, área de entretenimiento para reuniones acogedoras. Los techos verdes están cubiertos de hierba y grava, enriquecidos con auténticos árboles y plantas mediterráneas, creando así la impresión de un jardín para las villas circundantes. Dentro del Resort, los huéspedes tienen acceso a la piscina infinita compartida, el área para tomar el sol, el bar de cócteles junto a la piscina, la sala de eventos multifuncional y el rincón de masajes al aire libre. La posición favorable frente al mar de este complejo permite disfrutar de acceso privado a una playa rocosa natural. Este espectacular complejo combina lo mejor de dos mundos, un estilo de vida autóctono con ambiente mediterráneo y puro modernismo de una manera única. La proximidad del aeropuerto en Trogir (30 kilómetros), sitios del Patrimonio Mundial de la UNESCO en Split, Trogir y Sibenik, puertos náuticos y turísticos en Rogoznica-Frapa (7 kilómetros) y Primosten-Kremik (3 kilómetros), así como dos parques nacionales El (Parque Nacional Kornati y Parque Nacional Krka) hacen de Opal Cove Resort un proyecto único dentro de su entorno que permitirá a cada huésped una experiencia magnífica y sensaciones duraderas de bienestar. VILLA 1 3 pisos / Superficie habitable: 365 m2 / 3 habitaciones / 3 baños / Tamaño de la parcela: 520 m2 Precio de venta: 3.000.000 € La villa cuenta con una amplia sala de estar y comedor que se abre a una gran terraza con idílicas vistas al mar, una cocina abierta, un aseo, un trastero, una piscina cubierta / descubierta, una terraza con piscina, una sauna con ducha, garaje cubierto para dos coches. Ubicación: Primera fila al mar VILLA 2 3 pisos / Superficie habitable: 335 m2 / 4 habitaciones / 4 baños / Tamaño de la parcela: 530 m2 Precio de venta: 3.000.000 € La villa cuenta con una gran sala de estar, comedor que se abre a una gran terraza con vistas al mar y una cocina abierta, piscina cubierta, sauna con ducha y baño, atrio con vegetación, garaje cubierto para dos coches. Ubicación: Primera fila al mar VILLA 3 3 pisos / Superficie habitable: 340 m2 / 3 habitaciones / 3 baños / Tamaño de la parcela: 550 m2 Precio de venta: 3.000.000 € La villa cuenta con una amplia sala de estar / comedor en dos niveles que se abren a una gran terraza con vista al mar, una cocina abierta, un aseo, un trastero, una piscina parcialmente cubierta, una terraza en la piscina y una sauna con ducha, terraza de vidrio, garaje cubierto para dos coches. Ubicación: Primera fila al mar VILLA 4 3 pisos / Superficie habitable: 380 m2 / 3 habitaciones / 3 baños / Parcela: 515 m2 Precio de venta: 2.000.000 € La villa cuenta con una amplia sala de estar y comedor que se abren a una gran terraza, una cocina abierta y un baño separado, una piscina cubierta con acceso directo a una terraza, una sauna con ducha, un atrio con vegetación, garaje cubierto para dos coches. Ubicación: Segunda fila al mar VILLA 5 2 pisos / Superficie habitable: 375 m2 / 3 habitaciones / 3 baños / Tamaño de la parcela: 545 m2 Precio de venta: 2.000.000 € La villa cuenta con una gran sala de estar y comedor que se abren a una terraza parcialmente cubierta, una cocina abierta, un baño separado, una piscina al aire libre, una terraza cubierta y una sauna con ducha, garaje cubierto para dos coches. Ubicación: Segunda fila al mar VILLA 6 3 pisos / Superficie habitable: 375 m2 / 3 habitaciones / 3 baños / Tamaño de la parcela: 425 m2 Precio de venta: 2.000.000 € La villa cuenta con una sala de estar y comedor que se abren a una terraza, una cocina abierta y un baño separado, piscina cubierta, sauna con ducha, terraza, atrio con vegetación, garaje cubierto para dos coches. Ubicación: Tercera fila al mar VILLA 7 2 pisos / Superficie habitable: 332 m2 / 4 habitaciones / 4 baños / Tamaño de la parcela: 510 m2 Precio de venta: 2.000.000 € La villa cuenta con una gran sala de estar y comedor que se abre a una amplia terraza con vista al mar, una cocina abierta y un baño separado, una piscina al aire libre (parcialmente cubierta), una sauna con ducha, garaje cubierto para dos coches. Ubicación: Tercera fila al mar

Características

- Moblat
- Terrassa
- Balcó

REF.:4790

Andorra | Sotheby's INTERNATIONAL REALTY

Chalet -torre de compra en Croacia

Croatia - Croacia

Superficie	Habitaciones	Baños	Precio
380 m^2	3	3	2.000.000 €

Contáctenos para recibir más información o solicitar una visita

+376 872 222

info@sir.ad

- Aire condicionat
- Calefacció
- Parking
- Piscina
- Zona verda

REF.:4790

Andorra | Sotheby's INTERNATIONAL REALTY

Chalet -torre de compra en Croacia

Croatia - Croacia

Superficie	Habitaciones	Baños	Precio
380 m^2	3	3	2.000.000 €

Contáctenos para recibir más información o solicitar una visita

+376 872 222

info@sir.ad

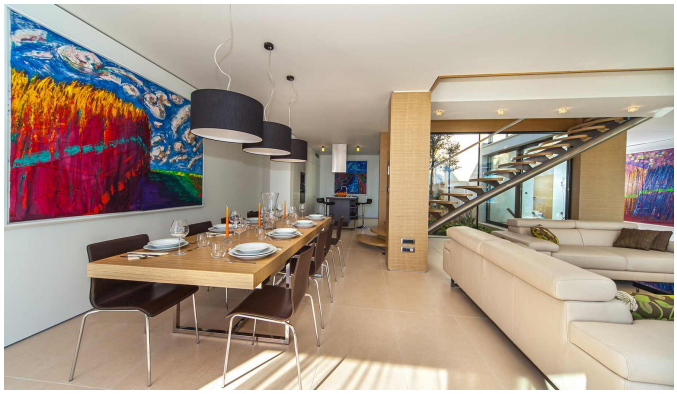

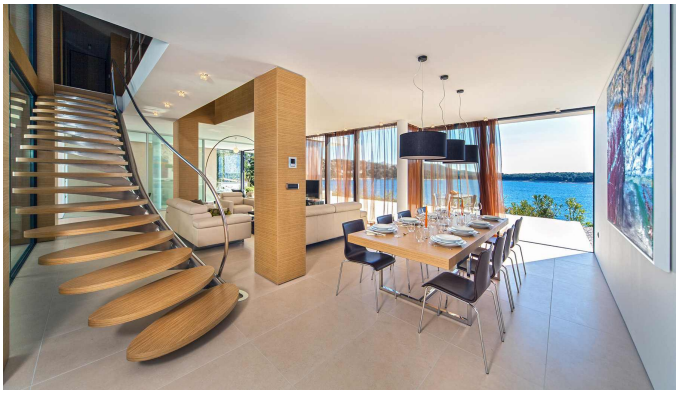

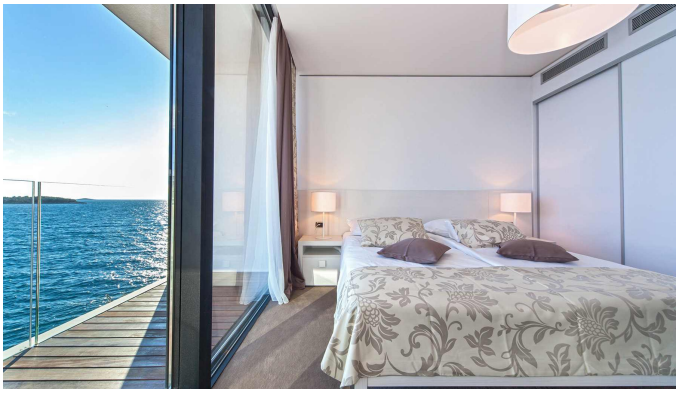

Sotheby's International Realty® is a registered trademark licensed to Sotheby's International Realty Affiliates LLC. Each Sotheby's International Realty® office is independently owned and operated.

Andorra Sotheby's International Realty
Calle Santa Anna, 14 AD700 Escaldes-Engordany Principado de Andorra
Tel: +376 872 222 · Email: info@sir.ad

www.andorra-sothebysrealty.com