REF.:4790

Andorra | Sotheby's INTERNATIONAL REALTY

# Chalet for sale in Croacia

Croatia - Croacia

| Superficie | Habitaciones | Baños | Precio |
|---|---|---|---|
| 380 $m^2$ | 3 | 3 | 2.000.000 € |

**Contáctenos para recibir más información o solicitar una visita**

+376 872 222

info@sir.ad

**Andorra Sotheby's International Realty**
Calle Santa Anna, 14 AD700 Escaldes-Engordany Principado de Andorra
Tel: +376 872 222 · Email: info@sir.ad

**www.andorra-sothebysrealty.com**

REF.:4790

Andorra | Sotheby's INTERNATIONAL REALTY

# Chalet for sale in Croacia

Croatia - Croacia

| Superficie | Habitaciones | Baños | Precio |
|---|---|---|---|
| 380 $m^2$ | 3 | 3 | 2.000.000 € |

**Contáctenos para recibir más información o solicitar una visita**

+376 872 222

info@sir.ad

Opal Cove Resort是一家豪华度假胜地，由七栋现代设计的别墅组成，代表了极简主义建筑与迷人自然环境的完美融合。Opal Cove Resort度假村位于达尔马提亚（Dalmatia）最吸引人的沿海地区之一，提供许多豪华设施，完美地补充了原始亚得里亚海的刺激氛围，美妙的日落和郁郁葱葱的地中海自然风光。像普莫斯特（Primosten）这样的渔村曾经成为亚得里亚海最吸引人的旅游胜地之一，这里有许多小海湾和海滩供您探索和体验纯粹放松的乐趣。Opal Cove Resort是一家豪华度假胜地，由七栋现代设计的别墅组成，代表了极简主义建筑与迷人自然环境的完美融合。Opal Cove Resort度假村位于达尔马提亚（Dalmatia）最吸引人的沿海地区之一，提供许多豪华设施，理想地补充了原始亚得里亚海（Adriatic Sea）刺激的氛围，美妙的日落和郁郁葱葱的地中海自然风光。该度假胜地已将渔村Primosten变成了亚得里亚海最吸引人的目的地之一，拥有数个小海湾和海滩供您探索和体验完全的放松感。凭借其现代建筑设计，其中包括大面积的玻璃幕墙，七栋别墅中的每栋别墅均享有迷人的海景，并让您与建筑群周围令人振奋的自然环境保持不间断的联系。所有别墅均布置豪华，设备齐全，并设有桑拿，健身房，娱乐场所等舒适的会议设施。绿色的屋顶覆盖着草和砾石，并富含地道的地中海树木和植物，因此给周围的别墅增添了花园的印象。在度假村内，客人可以使用共用无边泳池，日光浴区，泳池旁的鸡尾酒吧，多功能活动室和室外按摩角。这个建筑群在海滨的有利位置使您可以享受通往天然石滩的私人通道。这个壮观的建筑群结合了两个世界的精华，以一种独特的方式融合了地中海风情的原始生活方式和纯粹的现代主义。距特罗吉尔（30公里）机场，斯普利特，特罗吉尔和希贝尼克的联合国教科文组织世界遗产站点，罗戈兹尼察-弗拉帕（7公里）和普莫斯特-克雷米克（3公里）的航海和旅游港口近以及两个公园国民（科纳提国家公园和科卡国家公园）使Opal Cove Resort在其环境内成为一个独特的项目，它将使每位客人都拥有无限的体验和持久的幸福感。别墅1 3层/居住面积：365 m2 / 3房间/ 3浴室/占地面积：520 m2 售价：€3,000,000 别墅设有宽敞的起居室和餐厅，可通向一个享有大海田园风光的大露台，开放式厨房，卫生间，储藏室，室内/室外游泳池，带游泳池的露台，带淋浴的桑拿房，有盖车库，可停放两辆车。位置：出海第一排 别墅2 3层/居住面积：335 m2 / 4房间/ 4浴室/占地面积：530 m2 售价：€3,000,000 别墅设有一个大客厅，可通向俯瞰大海的大露台的餐厅，一个开放式厨房，室内游泳池，带淋浴和浴室的桑拿浴室，带绿化设施的中庭，可遮盖两辆车的车库。位置：出海第一排 别墅3 3层/居住面积：340 m2 / 3房间/ 3浴室/占地面积：550 m2 售价：€3,000,000 别墅在两层都有一个大型起居/餐厅，可通向一个俯瞰大海的大露台，一个开放式厨房，卫生间，储藏室，部分遮盖的游泳池，泳池露台和带桑拿浴室淋浴，玻璃露台，两辆车的有盖车库。位置：出海第一排 别墅4 3层/居住面积：380 m2 / 3房间/ 3浴室/占地面积：515 m2 售价：€2,000,000 别墅设有宽敞的起居室和餐厅，可直通大露台，开放式厨房和独立浴室，可直接通往露台的室内游泳池，带淋浴的桑拿浴室，带绿化设施的中庭，带顶棚的车库两辆车 位置：第二排入海 别墅5 2层/居住面积：375 m2 / 3房间/ 3浴室/占地面积：545 m2 售价：€2,000,000 别墅有一个大客厅和饭厅，可通向部分遮盖的露台，开放式厨房，独立的浴室，室外游泳池，室内露台和带淋浴的桑拿浴室，以及两辆车的有盖车库。位置：第二排入海 别墅6 3层/居住面积：375 m2 / 3客房/ 3浴室/占地面积：425 m2 售价：€2,000,000 别墅有一个客厅和饭厅，可通向露台，开放式厨房和独立浴室，室内游泳池，带淋浴的桑拿浴室，露台，带植被的中庭，可遮盖两辆车的车库。位置：出海第三排 别墅7 2层/居住面积：332 m2 / 4客房/ 4浴室/占地面积：510 m2 售价：€2,000,000 别墅有一个宽敞的起居和用餐室，可通向一个俯瞰大海的大露台，一个开放式厨房和一个单独的浴室，一个室外游泳池（部分覆盖），一个带淋浴的桑拿浴室，两个有盖车库汽车。位置：出海第三排

## Características

- Moblat
- Terrassa
- Balcó
- Aire condicionat
- Calefacció
- Parking
- Piscina
- Zona verda

REF.:4790

Andorra | Sotheby's INTERNATIONAL REALTY

# Chalet for sale in Croacia

Croatia - Croacia

| Superficie | Habitaciones | Baños | Precio |
|---|---|---|---|
| 380 $m^2$ | 3 | 3 | 2.000.000 € |

**Contáctenos para recibir más información o solicitar una visita**

+376 872 222

info@sir.ad

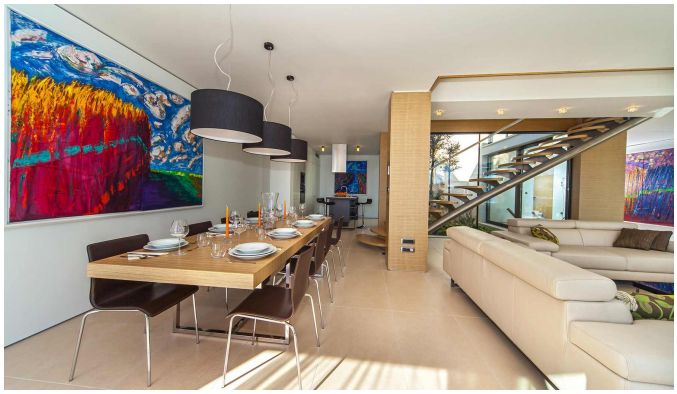

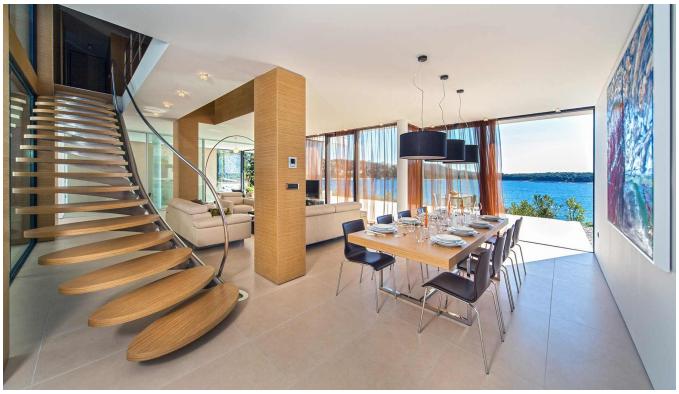

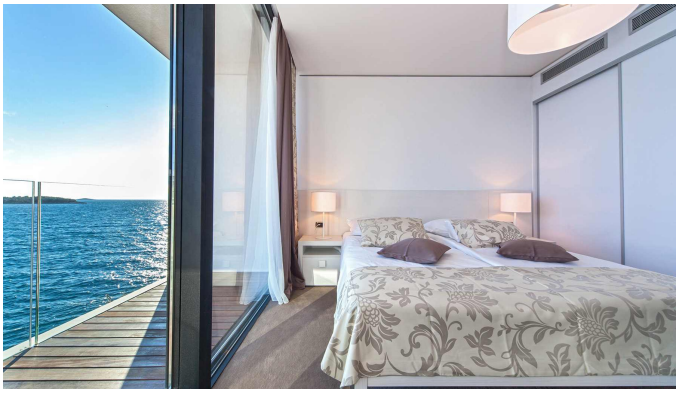

Sotheby's International Realty® is a registered trademark licensed to Sotheby's International Realty Affiliates LLC. Each Sotheby's International Realty® office is independently owned and operated.

**Andorra Sotheby's International Realty**
Calle Santa Anna, 14 AD700 Escaldes-Engordany Principado de Andorra
Tel: +376 872 222 · Email: info@sir.ad

**www.andorra-sothebysrealty.com**