REF.:4815

Andorra | Sotheby's INTERNATIONAL REALTY

Attachedfor sale in New York

United States - New york

Superficie	Habitaciones	Baños	Precio
743 m^2	5	8	16.700.000 €

Contáctenos para recibir más información o solicitar una visita

+376 872 222

info@sir.ad

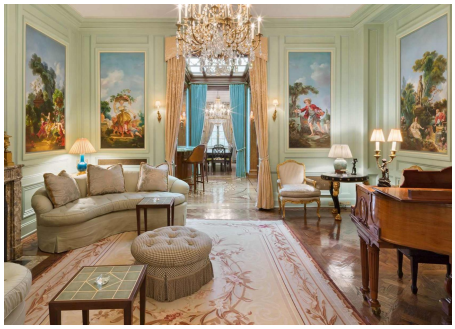

Andorra Sotheby's International Realty
Calle Santa Anna, 14 AD700 Escaldes-Engordany Principado de Andorra
Tel: +376 872 222 · Email: info@sir.ad

www.andorra-sothebysrealty.com

REF.:4815

Andorra | Sotheby's INTERNATIONAL REALTY

Attachedfor sale in New York

United States - New york

Superficie	Habitaciones	Baños	Precio
743 m^2	5	8	16.700.000 €

Contáctenos para recibir más información o solicitar una visita

+376 872 222

info@sir.ad

На 163-й улице, 64-я авеню, Нью-Йорк - предлагается уникальная возможность приобрести просторный дом. Первоначально построенный в 1872 году, этот выдающийся объект площадью 743 кв. М был построен с использованием всех имеющихся земельных участков. Версальский пол, оригинальный книжный шкаф с камином, элегантный лаундж с панелями Fragonard - вот некоторые детали, которые характеризуют этот сдержанный отель. В элегантном мраморном входе есть лифт для всех этажей. У этого также есть лестница. Вестибюль с видом на тренажерный зал. В задней части находится кухня с местом для хранения вина. На третьем и четвертом этажах расположены пять спален, две из них с ванной комнатой, с большими шкафами, камином и мраморными ванными комнатами. Вдохновляющее свойство имеет офис, который выходит на террасу. Есть квартира для обслуживания. В просторном и светлом подвале есть высокий потолок, подвал и прачечная. В отеле есть передовая система безопасности, центральное кондиционирование воздуха и пол с подогревом на входе, чтобы убрать снег. У собственности есть разрешения и владение, чтобы построить пятый этаж 130 квадратных метров дополнительного пространства, как показано в визуализации. Вневременная собственность расположена в коммерческом нервном центре и в нескольких шагах от вдохновляющего Центрального парка динамичного города Нью-Йорка.

Características

- Terrassa
- Balcó
- Calefacció
- Jardí
- Transport públic aprop
- Zona verda
- Porta de seguretat
- Jardí

REF.:4815

Andorra | Sotheby's INTERNATIONAL REALTY

Attachedfor sale in New York

United States - New york

Superficie	Habitaciones	Baños	Precio
743 m^2	5	8	16.700.000 €

Contáctenos para recibir más información o solicitar una visita

+376 872 222

info@sir.ad

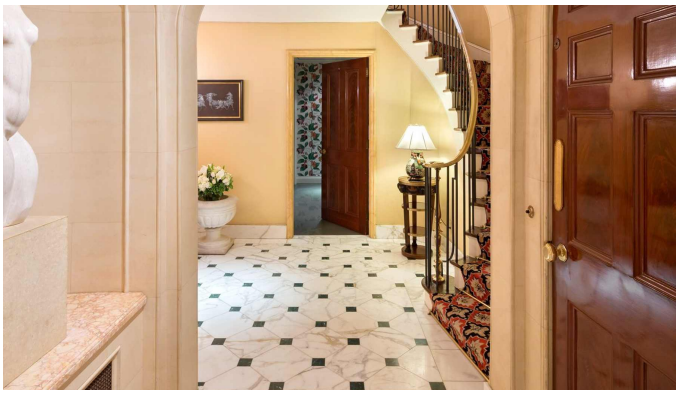

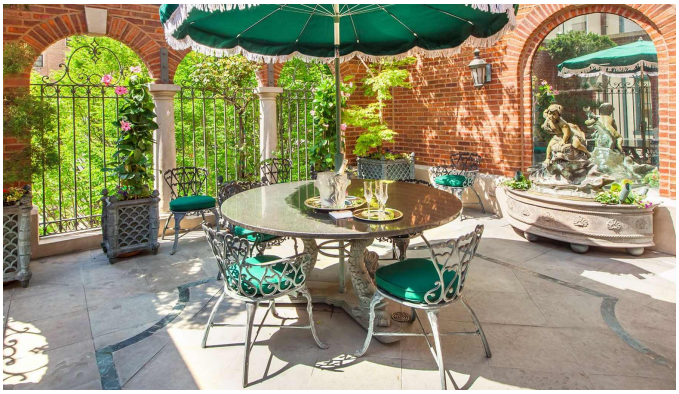

Sotheby's International Realty® is a registered trademark licensed to Sotheby's International Realty Affiliates LLC. Each Sotheby's International Realty® office is independently owned and operated.

Andorra Sotheby's International Realty
Calle Santa Anna, 14 AD700 Escaldes-Engordany Principado de Andorra
Tel: +376 872 222 · Email: info@sir.ad

www.andorra-sothebysrealty.com